

## Ecostat

### Mitigeur Thermostatique 1001 CL douche

Surfaces: **chromé** Numéro d'article: **13211000**



#### Description

##### Caractéristiques

- 1 sortie = 1 fonction
- entraxe: 150 mm ± 12 mm
- Le bouton Ecostop limite la consommation à 10l/min
- débit maximal sous 3 bars de pression: 16 l/min
- Débit du raccordement de la douchette sous 3 bar: 16 l/min
- cartouche thermostatique, mécanisme céramique 180°
- butée de confort à 40° C
- limiteur de température réglable
- clapet anti-retour intégré
- avec silencieux
- matériau des poignées: métallique
- type de raccordement: raccords S
- E1, C2, A3, U3
- filtre inclus
- ACS 19 ACC NY 086 France, valide jusqu'au 19.05.2024
- NF\_375-M1-20-3

#### Détails de l'article

EAN

4011097799582

#### Certificats



#### Photo du produit



#### Plan géométral

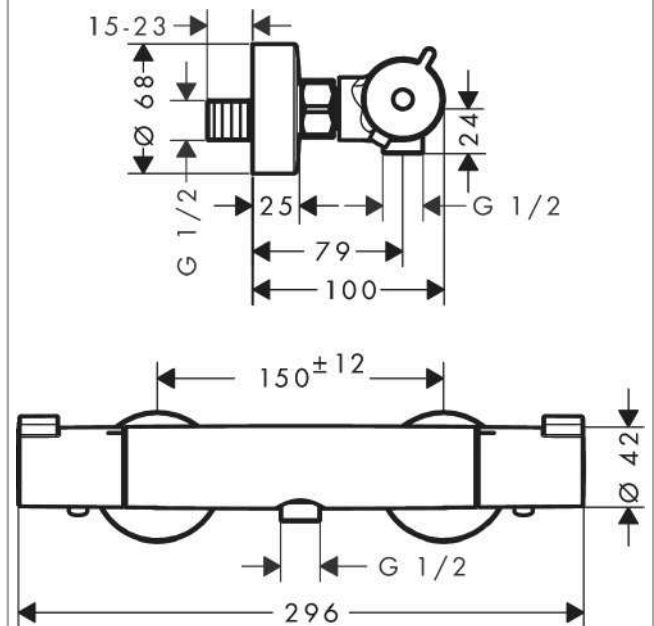

**Ecostat**

**Mitigeur Thermostatique 1001 CL douche**

Surfaces: **chromé** Numéro d'article: **13211000**



**Schéma d'écoulement**

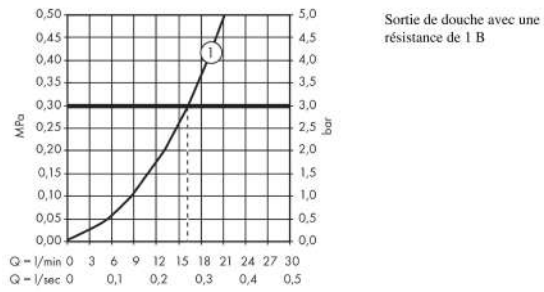

**Ecostat**

**Mitigeur Thermostatique 1001 CL douche**

Surfaces: **chromé** Numéro d'article: **13211000**



**Vue éclatée**

Année de construction: >09/19

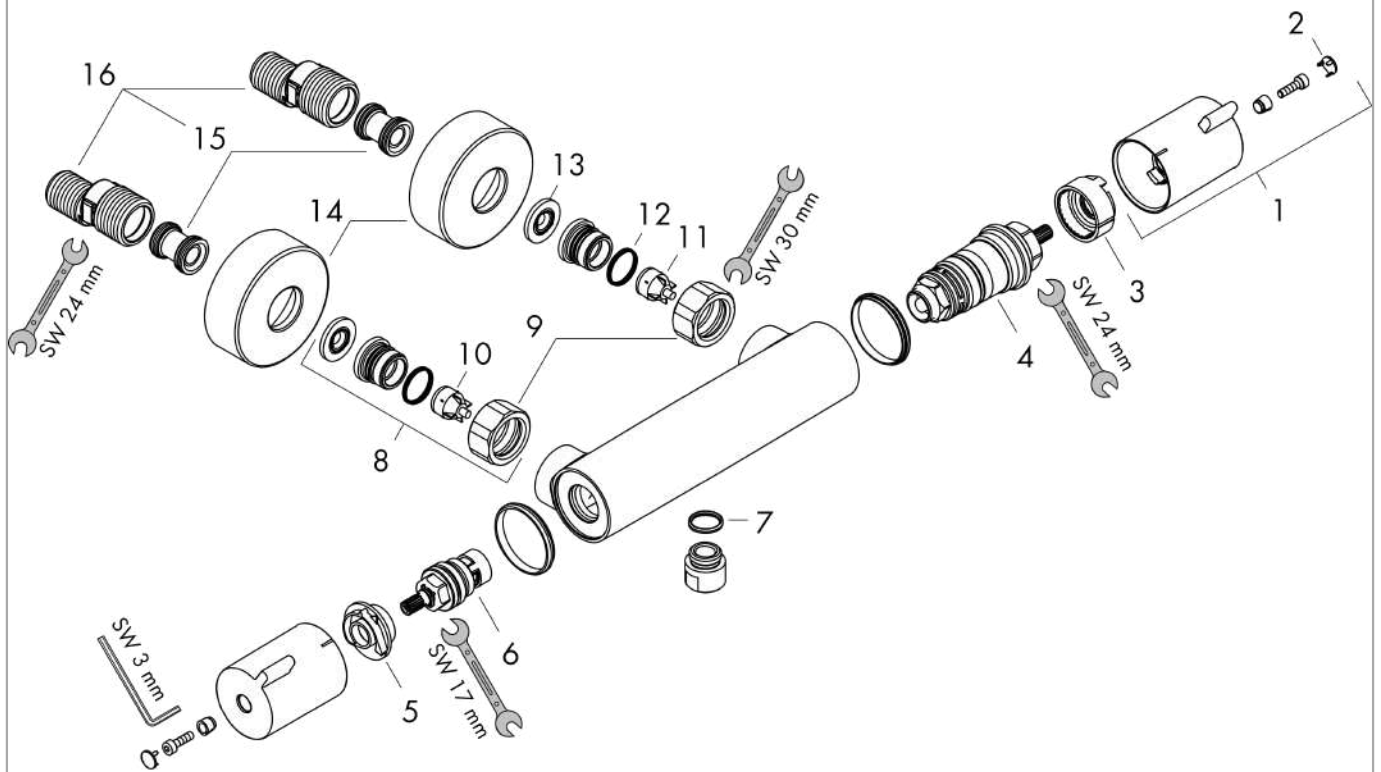

**Ecostat****Mitigeur Thermostatique 1001 CL douche**Surfaces: **chromé** Numéro d'article: **13211000****Liste des pièces détachées**

Année de construction: &gt;09/19

Pos.	Description	Numéro d'article	GP	UE
1	poignée	92836000	-	1
2	cache	95433000	-	1
3	bague de butée pour cartouche thermostatique	95041000	-	1
4	cartouche thermostatique	94282000	-	1
5	bague de butée p. mécanisme d'arrêt	95042000	-	1
6	mécanisme d'arrêt	94149000	-	1
7	joint torique 14x2	98129000	-	1
8	set des raccord	94285000	-	1
9	set des écrou à six pans	96157000	-	1
10	clapet anti-retour (résistant à la pression jusqu'à 2 MPa)	93136000	-	1
11	clapet anti-retour	96737000	-	1
12	joint torique 17x1,5	98137000	-	1
13	filtre	96922000	-	1
14	rosace Ø 68 mm	96467000	-	1
15	amortisseur anti-coup de bélier	96429000	-	1
16	set des raccord-S (±12 mm)	94140000	-	1